

LEGENDA:
Wn CORPO FINESTRA
On OMBREGGIAMENTO

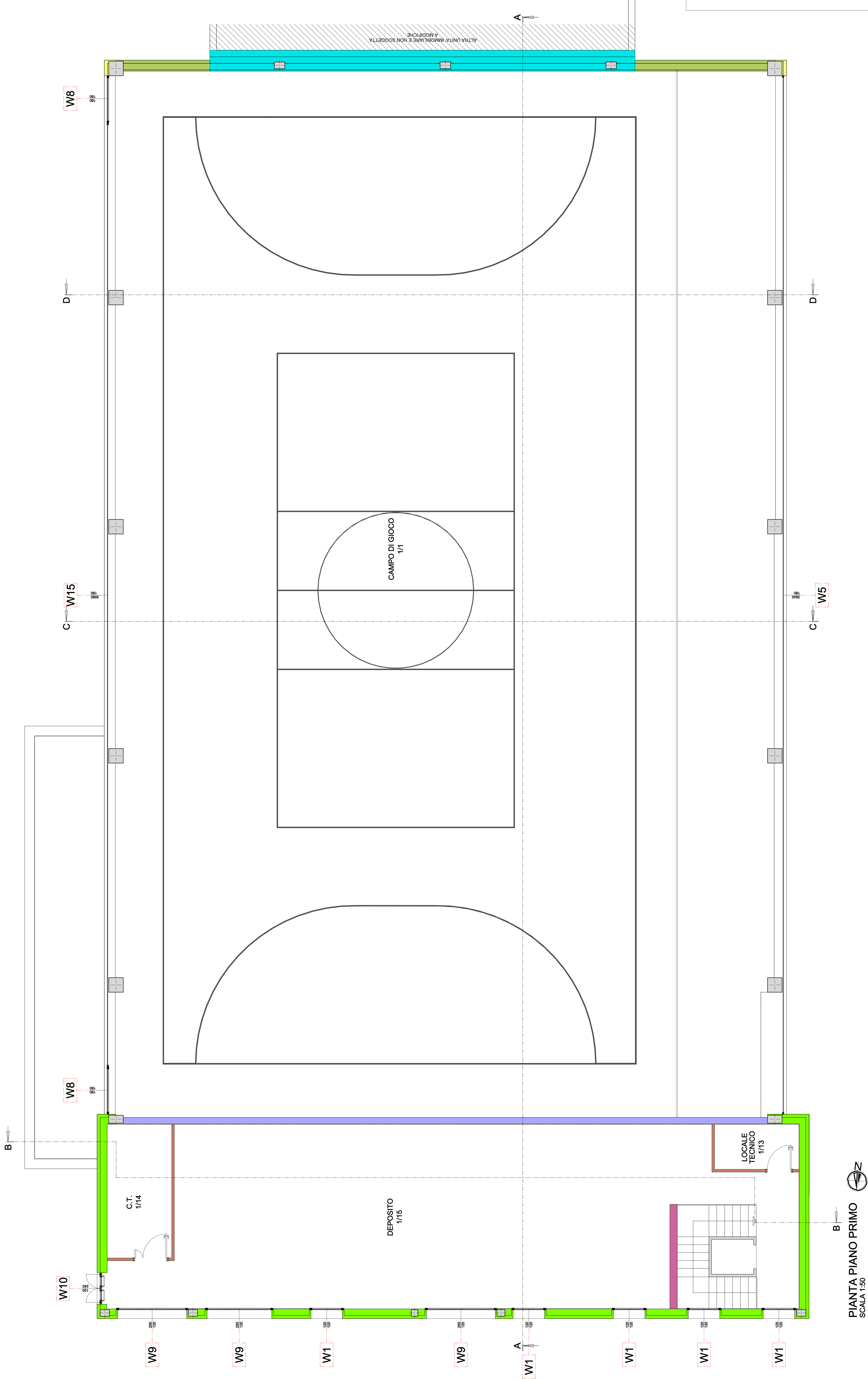

PIANTA PIANO PRIMO
SCALA 1:50

Regione del Veneto
Provincia di Vicenza
Comune di Monte di Malo

RISTRUTTURAZIONE, EFFICIENTAMENTO
ENERGETICO ED AMPLIAMENTO DELLA
PALESTRA COMUNALE

PROGETTO ESECUTIVO

Progettazione Ing. Lorenzo Righi Arch. Elena Cocco Geom. Maurizio Castelli Geom. Roberto Furlan Geom. Christian Fontana	Coordinamento Ing. Lorenzo Righi Geom. Paolo Rosato (firmato digitalmente)	Aut. Edilizia Ing. Lorenzo Righi (firmato digitalmente)	Scala
----------------------------------------------------------------------------------------------------------------------------------------	-------------------------------------------------------------------------------------	---------------------------------------------------------------	-------

TITOLO E GARANTITO		ESECUTIVO TAV03.4.0	
ALLEGATI L10 - CORPI TRASPARENTI PIANO PRIMO			
REVISIONE:	DATA:	SCALA:	FILE:
1°	20/02/2019	1:50	20/02/2019 - 1:50
2°			
3°			
4°			
AUTORIZZATO		VERIFICATO	
Ing. Elena Cocco		Ing. Lorenzo Righi	
20/03/2019 TER		2024-TER-TAV03.4.0	